



Anmeldung zum 3. Kölner Lungenkrebstag

Ja, ich nehme mit ____ Personen
an der Veranstaltung teil.

Name, Vorname

Straße, Hausnr.

PLZ, Ort

E-Mail

Wir bitten um Ihre Anmeldung per Fax unter:

0221-478/89051

oder per E-Mail unter

eva.hepperger@uk-koeln.de

Wir freuen uns auf Ihr Kommen!

Veranstalter

Priv.-Doz. Dr. E. Stoelben
Lungenklinik Merheim
Städtische Kliniken Köln
Ostmerheimer Str. 200
51109 Köln

Prof. Dr. J. Wolf
Klinik I für Innere Medizin
Centrum für Integrierte Onkologie
Universitätsklinikum Köln
50924 Köln

Referenten

PD Dr. E. Stoelben
Lungenklinik Merheim, Städtische Kliniken Köln

Prof. Dr. M. Dietlein
Klinik für Nuklearmedizin, CIO, UKK

Dr. F. Picchioni
Lungenklinik Merheim, Städtische Kliniken Köln

Prof. Dr. J.P. van Meerbeeck
Universität Ziekenhuis, Gent

Prof. Dr. A. Hölscher
Klinik für Chirurgie, CIO, UKK

PD Dr. R. Thomas
MPI für Neurologische Forschung, Köln

Dr. W. Engel-Riedel
Lungenklinik Merheim, Städtische Kliniken Köln

Prof. Dr. J. Wolf
Klinik I für Innere Medizin, CIO, UKK

Sponsoren

Wir danken folgenden Firmen
für die freundliche Unterstützung:

AMGEN GmbH
AstraZeneca GmbH
GlaxoSmithKline GmbH & Co. KG
Lilly Deutschland GmbH
Merck Pharma GmbH
Novartis Pharma GmbH
Pfizer Pharma GmbH
Pierre Fabre Pharma GmbH
Roche Pharma AG
Sanofi-Aventis Deutschland GmbH

Die Veranstaltung wird mit 2 Fortbildungspunkten
der Ärztekammer Nordrhein und mit 2 AIO-Punkten
nach ESMO-Mora der Kategorie 1 zertifiziert.

3. Kölner Lungenkrebstag Lungenkrebs Studiengruppe Köln

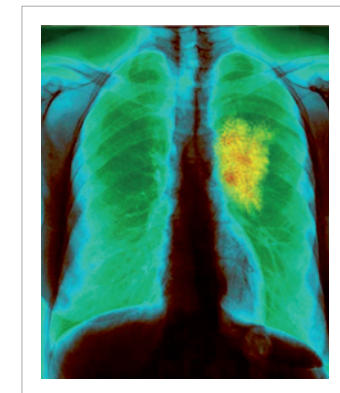

Mittwoch, 9. Dezember 2009
17.00 bis 19.45 Uhr

Hotel Hilton Cologne
Marzellenstraße 13-17, 50668 Köln

Einladung

Liebe Kolleginnen und Kollegen,

hiermit laden wir Sie herzlich zu unserem
3. Kölner Lungenkrebstag ein.

Das Schwerpunktthema ist diesmal das lokal fortgeschrittene Lungenkarzinom. Sowohl eine Überschätzung als auch eine Unterschätzung des Tumorstadiums kann zu einer nicht optimalen Therapiestrategie für den Patienten führen. Deshalb möchten wir aktuelle Entwicklungen in den diagnostischen Möglichkeiten aufzeigen.

Zu dem Thema einer differenzierten Therapie konnten wir mit Prof. J.P. van Meerbeeck aus Gent einen wissenschaftlich und klinisch ausgewiesenen Redner gewinnen. Darüberhinaus wollen wir das diagnostische und therapeutische Vorgehen an zwei Fallbeispielen mit Ihnen diskutieren.

In der kurzen Zeit von einem Jahr haben wir in der Lung Cancer Group Cologne, auch mit Ihrer Hilfe, klinisch relevante wissenschaftliche Fortschritte erzielt, die wir gerne mit Ihnen teilen wollen.

Wir freuen uns auf einen angenehmen Abend mit einer regen Diskussion und verbleiben bis dahin

Priv.-Doz. Dr. E. Stoelben
Lungenklinik Merheim
Kliniken der Stadt Köln gGmbH

Prof. Dr. J. Wolf
Klinik I für Innere Medizin
Centrum für Integrierte Onkologie
Universitätsklinikum Köln

Programm

Schwerpunktthema:

Das lokal fortgeschrittene Bronchialkarzinom

Vorsitz: R. Bongartz / A. Goßmann

Uhrzeit:	Thema
17.00-17.05	Begrüßung J. Wolf/E. Stoelben
17.05-17.20	Einführung: Differenziertes Staging / anspruchsvolle Therapie E. Stoelben
17.20-17.40	PET für das mediastinale Staging: Grenzen M. Dietlein
17.40-18.00	EBUS-TBNA versus Mediastinoskopie: Echte Konkurrenz? F. Piccioni
18.00-18.20	Therapeutisches Konzept im Stadium IIIa J.P. van Meerbeeck
18.20-18.40	Therapeutisches Konzept an zwei Beispielen <i>Patient 1: Stadium IIIa</i> E. Stoelben <i>Patient 2: Stadium IIIb</i> A. Hölscher
18.40-19.00	Pause / Imbiss
Update Lungenkrebs-Studiengruppe Köln (LCGC): Vorsitz: A. Koch/C. Ludwig	
19.00-19.15	Molekulare Diagnostik: Ein wissenschaftliches Konzept wird klinische Realität R. Thomas
19.15-19.30	Aktuelle Studien der LCGC: eine Chance für die Patienten W. Engel-Riedel
19.30-19.45	Erste Ergebnisse eigener Studien und Ausblick J. Wolf

Anreise

Anreise mit dem Auto:

Anfahrt nach Köln über Autobahnen und dem Ziel Köln-Zentrum/Innenstadt mit Weiterfahrt Richtung Dom/Hauptbahnhof. Bitte vor Ort das Parkleitsystem nutzen.

Anreise mit der Bahn:

Anfahrt nach Köln Hauptbahnhof, Ausgang Dom. Dann rechts halten, die „Domprobst-Ketzer-Straße“ entlang gehen und im Kreisverkehr rechts in die „Marzellenstraße“ einbiegen. Das Hilton Cologne liegt auf der linken Straßenseite. Die Entfernung vom Kölner Hauptbahnhof zum Hilton Cologne beträgt 200 m.

